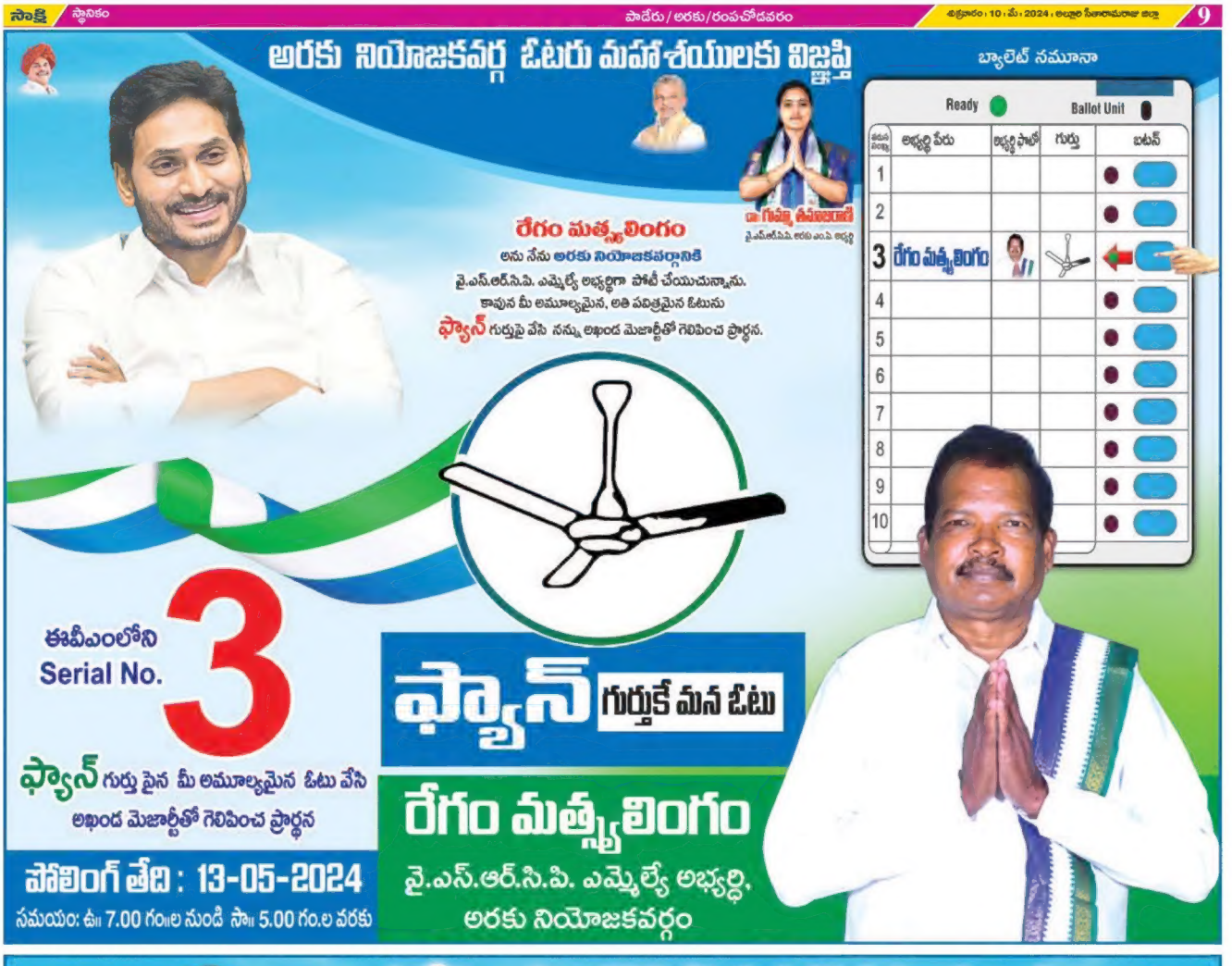
అరకు నియోజకవర్గ ఓటరు మహాశయులకు విజ్ఞప్తి
బ్యాలెట్ నమూనా
Ready
Ballot Unit
క్రమ సంఖ్య
అభ్యర్థి పేరు
అభ్యర్థి ఫొటో
గుర్తు
బటన్
1
2
3
రేగం మత్స్యలింగం
4
5
6
7
8
9
10
డా॥ గుమ్మ ఉమాబాలి
వై.ఎస్.ఆర్.సి.పి. అరకు ఎం.పి అభ్యర్థి
రేగం మత్స్యలింగం
అను నేను అరకు నియోజకవర్గానికి
వై.ఎస్.ఆర్.సి.పి. ఎమ్మెల్యే అభ్యర్థిగా పోటీ చేయుచున్నాను.
కావున మీ అమూల్యమైన, అతి పవిత్రమైన ఓటును
ఫ్యాన్ గుర్తుపై వేసి నన్ను అఖండ మెజార్టీతో గెలిపించ ప్రార్థన.
ఈవీఎంలోని Serial No. 3
ఫ్యాన్ గుర్తు పైన మీ అమూల్యమైన ఓటు వేసి
అఖండ మెజార్టీతో గెలిపించ ప్రార్థన
ఫ్యాన్ గుర్తుకే మన ఓటు
రేగం మత్స్యలింగం
వై.ఎస్.ఆర్.సి.పి. ఎమ్మెల్యే అభ్యర్థి,
అరకు నియోజకవర్గం
పోలింగ్ తేది : 13-05-2024
సమయం: ఉ॥ 7.00 గం॥ల నుండి సా॥ 5.00 గం.ల వరకు

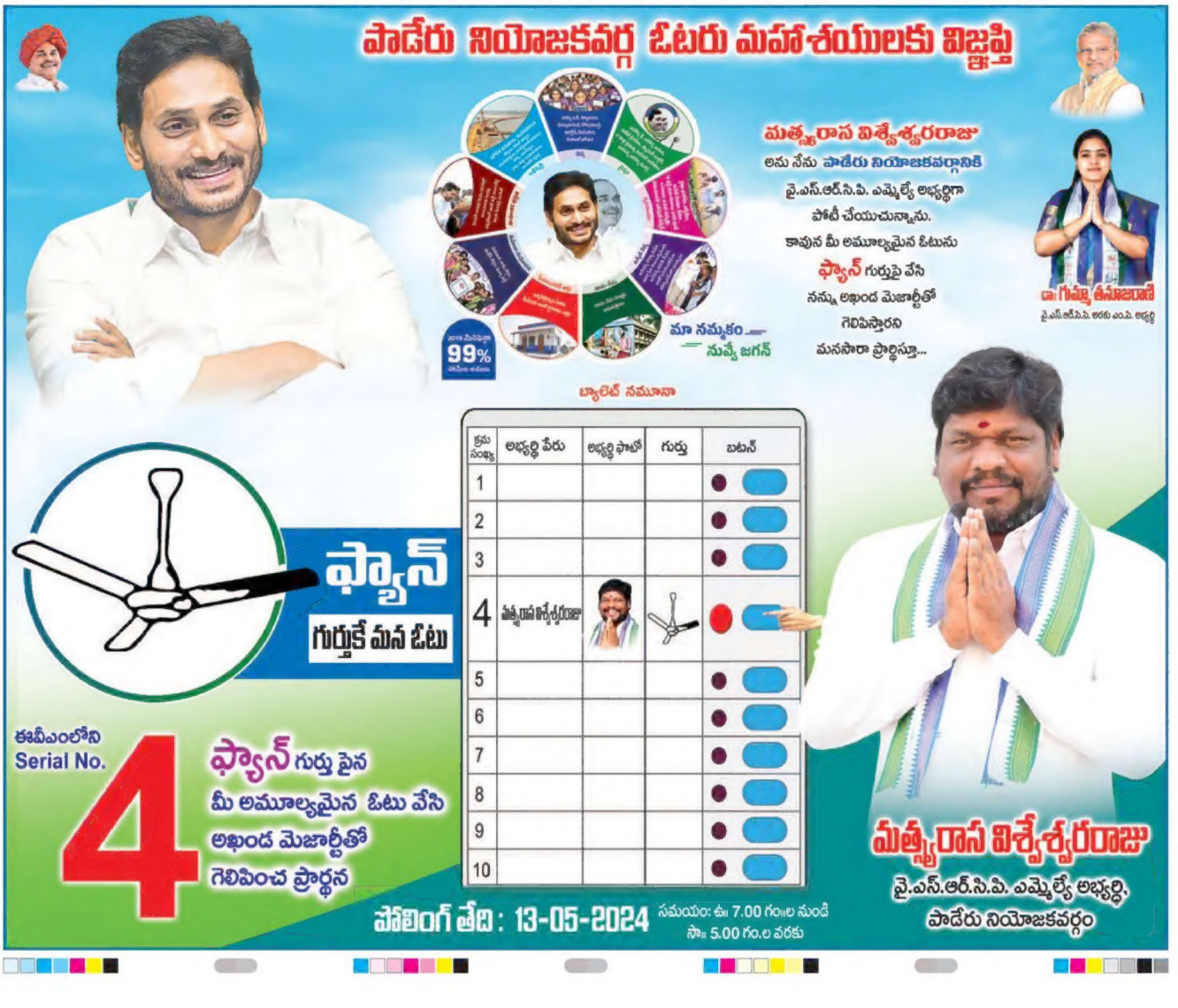
పాడేరు నియోజకవర్గ ఓటరు మహాశయులకు విజ్ఞప్తి
99%
మా నమ్మకం — నువ్వే జగన్
మత్స్యరాస విశ్వేశ్వరరాజు
అను నేను పాడేరు నియోజకవర్గానికి
వై.ఎస్.ఆర్.సి.పి. ఎమ్మెల్యే అభ్యర్థిగా
పోటీ చేయుచున్నాను.
కావున మీ అమూల్యమైన ఓటును
ఫ్యాన్ గుర్తుపై వేసి
నన్ను అఖండ మెజార్టీతో
గెలిపిస్తారని
మనసారా ప్రార్థిస్తూ...
డా॥ గుమ్మ ఉమాబాలి
వై.ఎస్.ఆర్.సి.పి. అరకు ఎం.పి అభ్యర్థి
బ్యాలెట్ నమూనా
క్రమ సంఖ్య
అభ్యర్థి పేరు
అభ్యర్థి ఫొటో
గుర్తు
బటన్
1
2
3
4
మత్స్యరాస విశ్వేశ్వరరాజు
5
6
7
8
9
10
ఫ్యాన్
గుర్తుకే మన ఓటు
ఈవీఎంలోని Serial No. 4
ఫ్యాన్ గుర్తు పైన
మీ అమూల్యమైన ఓటు వేసి
అఖండ మెజార్టీతో
గెలిపించ ప్రార్థన
మత్స్యరాస విశ్వేశ్వరరాజు
వై.ఎస్.ఆర్.సి.పి. ఎమ్మెల్యే అభ్యర్థి,
పాడేరు నియోజకవర్గం
పోలింగ్ తేది : 13-05-2024
సమయం: ఉ॥ 7.00 గం॥ల నుండి
సా॥ 5.00 గం.ల వరకు